



ESTIMACIONES AGRÍCOLAS

Informe semanal al
14 de agosto de 2018



ÍNDICE

- Temperaturas
- Precipitaciones
- Estado de las reservas hídricas
- Humedad y estado de los cultivos



TEMPERATURAS

Las temperaturas medias de los últimos siete días se dieron de acuerdo a lo esperado en la mayor parte del territorio argentino, sin anomalías térmicas significativas. Solo en la región del NEA fueron levemente inferiores a las normales. Se registraron heladas prácticamente en todo el país, a excepción del Litoral, donde aun así, se dieron heladas agronómicas. Las temperaturas mínimas más bajas se dieron en las localidades de Tilsarao (-8,8°C) y Villa Reynolds (-8°C), ambas en la provincia de San Luis.

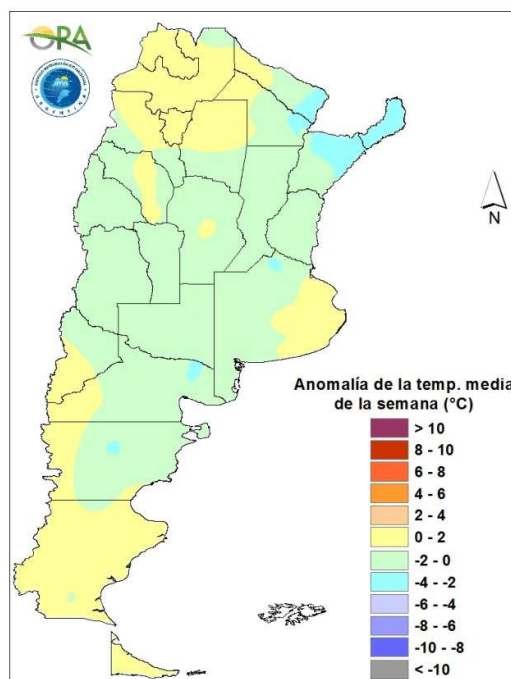

Anomalía de la temperatura media de la semana

Se prevén temperaturas por debajo de lo normal en gran parte del país, principalmente en la zona centro y norte de Argentina. A partir de la entrada de un sistema frontal desde Patagonia el día sábado, las temperaturas irán disminuyendo entre sábado y lunes desde la zona sur llegando hasta el norte de Santa Fe. Durante este período se podrían dar condiciones para heladas agronómicas en la provincia de Buenos Aires, centro y sur de Córdoba y sur de Santa Fe.



PRECIPITACIONES

Se registraron escasas precipitaciones durante la última semana. Los mayores acumulados se dieron en la zona del salado bonaerense: Dolores (53,2mm), Las Armas (43mm), Las Flores (40mm), Punta Indio (36mm), mientras que en otras zonas de la provincia los acumulados rondaron los 20mm. En el resto del país solo se superaron los 20mm en Bernardo de Irigoyen (Misiones) y en Las Lomitas (Formosa).

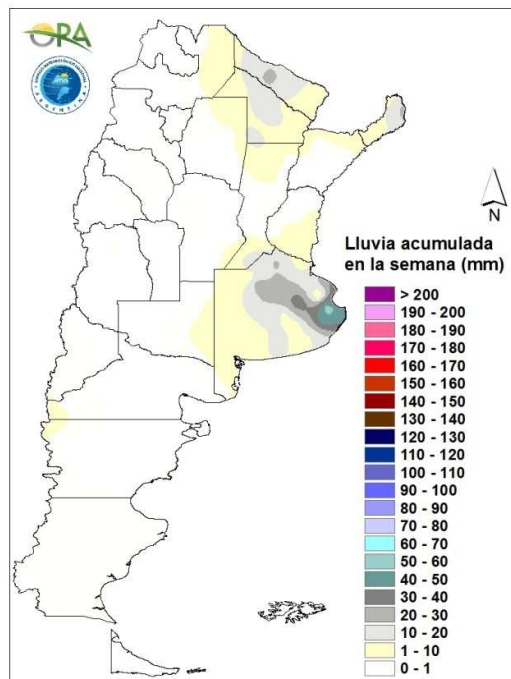

Precipitaciones acumuladas en la semana

Las precipitaciones se concentrarán principalmente en el NEA y la zona cordillerana de Patagonia. Entre miércoles y viernes se sucederán eventos en Tierra del Fuego y zona cordillerana de Santa Cruz, Chubut, Río Negro y Neuquén. Entre sábado y lunes, las precipitaciones se concentran en noreste de Buenos Aires, Entre Ríos, norte de Santa Fe, este de Santiago del Estero, Chaco, Corrientes, Formosa y Misiones.]

ESTADO DE LAS RESERVAS HÍDRICAS

Los mapas corresponden a la estimación de contenido de agua en el primer metro de suelo para lotes de trigo. Valores locales de reservas superficiales pueden consultarse en http://www.ora.gob.ar/camp_actual_reservas.php. Se observa una leve disminución de los excesos hídricos en las provincias de Entre Ríos y Buenos Aires, a excepción de la región del salado, donde las lluvias registradas esta semana recargaron aún más los perfiles. Dicha situación podría verse agravada teniendo en cuenta el pronóstico de precipitaciones para la próxima semana. Por otro lado la franja oeste de la provincia de Buenos Aires se encuentra con reservas de adecuadas a óptimas, al igual que el resto de la zona núcleo pampeana. Lo mismo se observa en la mayor parte de las provincias de Entre Ríos y Santa Fe. En las provincias de Córdoba y La Pampa las reservas se dan en su mayoría de regulares a adecuadas, con algunos sectores donde son regulares, situación con altas probabilidades de mantenerse durante los próximos siete días.

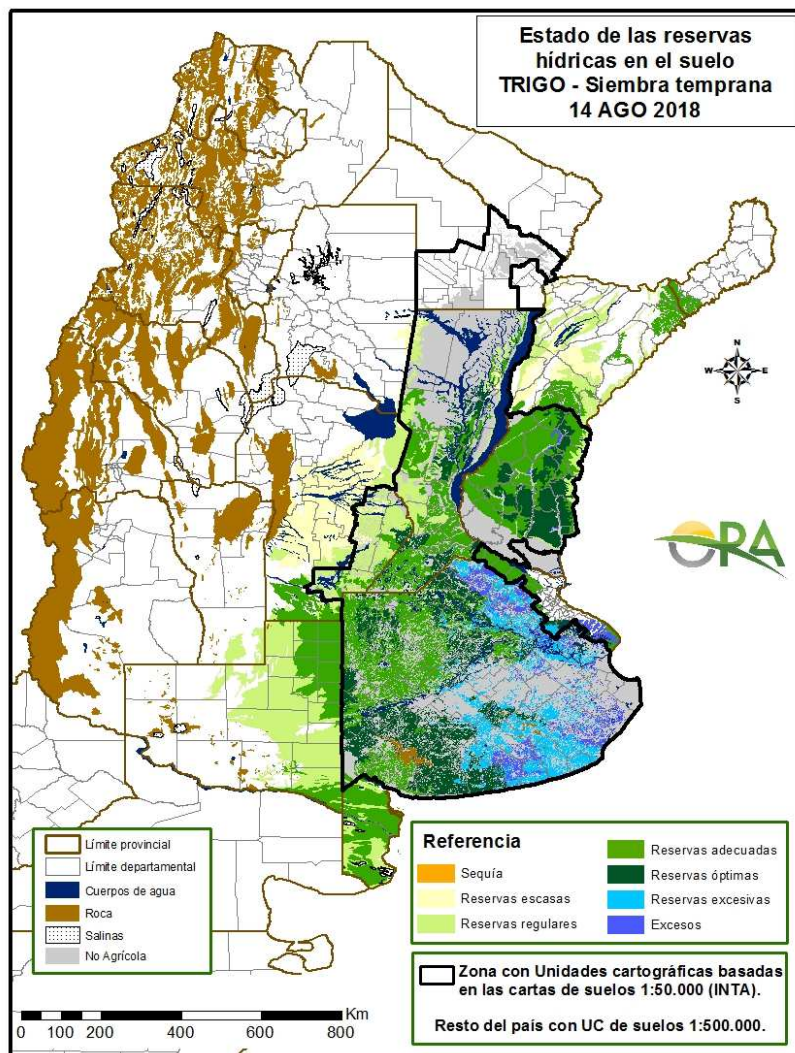

Mapa de reservas hídricas hecho a partir de datos meteorológicos del SMN y del INTA e información de suelos del INTA.



EVOLUCIÓN DE LA SUPERFICIE SEMBRADA Y COSECHADA

| AVANCE DE LA COSECHA DE MAIZ | | | | | | | | | | | |
|---|-------|------------------------|------------|------------|------------|------------|------------|------------|-----------------------------|-------------------------|--|
| CAMPAÑA: 2017/2018(*) | | | | | | | | | | | |
| DELEGACION | | AREA SEMBRADA Ha | 12/07 % | 19/07 % | 26/07 % | 02/08 % | 09/08 % | 16/08 % | AREA NO COSECHABLE Ha | AREA COSECHADA Ha | |
| Bahía Blanca | | 16.500 | - | | 54 | 80 | 100 | 100 | 12.423 | 4.080 | |
| Bolívar | | 184.900 | 57 | 58 | 67 | 80 | 100 | 100 | 3.690 | 181.210 | |
| Bragado | | 161.085 | 100 | 100 | 100 | 100 | 100 | 100 | 26.732 | 134.350 | |
| Gral. Madariaga | | 126.200 | 84 | 91 | 91 | 100 | 100 | 100 | 4.059 | 122.140 | |
| Junín | | 158.000 | 100 | 100 | 100 | 100 | 100 | 100 | 24.231 | 133.770 | |
| La Plata | | 33.400 | 95 | 99 | 99 | 99 | 100 | 100 | 15.252 | 18.150 | |
| Lincoln | | 305.692 | 99 | 99 | 99 | 100 | 100 | 100 | 28.494 | 277.200 | |
| Pehuajó | | 338.512 | 100 | 100 | 100 | 100 | 100 | 100 | 86.949 | 251.560 | |
| Pergamino | | 185.027 | 100 | 100 | 100 | 100 | 100 | 100 | 2.522 | 182.510 | |
| Pigüé | | 119.900 | 40 | 50 | 55 | 60 | 63 | 72 | 41.943 | 56.130 | |
| Salliqueló | | 90.000 | 73 | 78 | 80 | 85 | 100 | 100 | 54.120 | 35.880 | |
| Tandil | | 269.105 | 48 | 51 | 52 | 58 | 67 | 75 | 172.649 | 72.340 | |
| Tres Arroyos | | 244.664 | 5 | 5 | 15 | 46 | 61 | 70 | 62.407 | 127.580 | |
| 25 de Mayo | | 229.070 | 84 | 91 | 95 | 98 | 100 | 100 | 76.782 | 152.290 | |
| BUENOS AIRES | 17/18 | 2.462.024 | 77 | 80 | 82 | 88 | 93 | 95 | 612.251 | 1.749.190 | |
| | 16/17 | 2.308.200 | 85 | 87 | 89 | 89 | 91 | 91 | | | |
| Laboulaye | | 484.000 | 99 | 99 | 100 | 100 | 100 | 100 | 75.030 | 408.970 | |
| Marcos Juárez | | 428.992 | 100 | 100 | 100 | 100 | 100 | 100 | 28.905 | 400.090 | |
| Río Cuarto | | 703.150 | 68 | 75 | 85 | 88 | 95 | 99 | 138.990 | 558.520 | |
| San Francisco | | 705.000 | 90 | 100 | 100 | 100 | 100 | 100 | 166.050 | 538.950 | |
| Villa María | | 476.200 | 97 | 97 | 98 | 98 | 100 | 100 | 211.560 | 264.640 | |
| CORDOBA | 17/18 | 2.797.342 | 88 | 93 | 96 | 97 | 99 | 100 | 620.535 | 2.171.170 | |
| | 16/17 | 2.614.910 | 80 | 81 | 82 | 84 | 88 | 93 | | | |
| Paraná | | 125.000 | 100 | 100 | 100 | 100 | 100 | 100 | 26.900 | 98.100 | |
| Rosario del Tala | | 290.000 | 100 | 100 | 100 | 100 | 100 | 100 | 25.830 | 264.170 | |
| ENTRE RIOS | 17/18 | 415.000 | 100 | 100 | 100 | 100 | 100 | 100 | 52.730 | 362.270 | |
| | 16/17 | 382.500 | 98 | 98 | 100 | 100 | 100 | 100 | | | |
| General Pico | | 318.700 | 97 | 98 | 100 | 100 | 100 | 100 | 194.217 | 124.480 | |
| Santa Rosa | | 139.700 | 54 | 58 | 58 | 65 | 69 | 84 | 59.286 | 67.550 | |
| LA PAMPA | 17/18 | 458.400 | 81 | 82 | 84 | 86 | 88 | 94 | 253.503 | 192.030 | |
| | 16/17 | 479.000 | 65 | 68 | 71 | 77 | 77 | 78 | | | |
| Avellaneda | | 216.400 | 31 | 39 | 51 | 60 | 75 | 75 | 132.471 | 62.950 | |
| Cañada de Gómez | | 256.910 | 100 | 100 | 100 | 100 | 100 | 100 | 25.277 | 231.630 | |
| Casilda | | 116.300 | 90 | 92 | 96 | 100 | 100 | 100 | - | 116.300 | |
| Rafaela | | 279.700 | 92 | 95 | 97 | 100 | 100 | 100 | 157.440 | 122.260 | |
| Venado Tuerto | | 214.813 | 98 | 98 | 99 | 100 | 100 | 100 | 18.450 | 196.360 | |
| SANTA FE | 17/18 | 1.084.123 | 88 | 91 | 93 | 96 | 97 | 97 | 333.638 | 729.500 | |
| | 16/17 | 890.800 | 78 | 82 | 85 | 90 | 96 | 97 | | | |
| CATAMARCA | | 9.350 | 61 | 71 | 90 | 100 | 100 | 100 | 590 | 8.760 | |
| CORRIENTES | | 10.000 | 30 | 45 | 65 | 82 | 90 | 95 | - | 9.500 | |
| CHACO (Charata) | | 160.000 | 37 | 51 | 51 | 73 | 84 | 96 | 20.295 | 134.120 | |
| CHACO (Pcia. R. S. Peña) | | 155.000 | 64 | 82 | 89 | 96 | 99 | 99 | 10.305 | 143.250 | |
| FORMOSA | | 83.000 | 30 | 50 | 54 | 75 | 90 | 98 | 615 | 80.740 | |
| JUJUY | | 5.740 | 50 | 70 | 80 | 100 | 100 | 100 | 615 | 5.130 | |
| MISIONES | | 10.000 | 40 | 50 | 54 | 80 | 95 | 98 | - | 9.800 | |
| SALTA | | 289.170 | 55 | 68 | 87 | 100 | 100 | 100 | 19.680 | 269.490 | |
| SAN LUIS | | 378.050 | 82 | 87 | 96 | 97 | 100 | 100 | 43.481 | 334.570 | |
| SANTIAGO del ESTERO | | 195.000 | 83 | 91 | 93 | 100 | 100 | 100 | 24.600 | 170.400 | |
| SGO del ESTERO (Quimilí) | | 560.000 | 98 | 99 | 100 | 100 | 100 | 100 | 94.464 | 465.540 | |
| TUCUMAN | | 75.850 | 47 | 72 | 89 | 100 | 100 | 100 | 5.289 | 70.560 | |
| TOTAL PAIS | 17/18 | 9.148.080 | 82 | 87 | 90 | 94 | 97 | 98 | 2.092.590 | 6.906.020 | |
| | 16/17 | 8.481.854 | 73 | 77 | 80 | 86 | 90 | 93 | | | |
| (*) Cifras Provisorias Las AREAS están expresadas en hectáreas. ESTIMACIONES AGRICOLAS Min. de Agroindustria | | | | | | | | | | | |



AVANCE DE LA COSECHA DE SORGO

CAMPAÑA: 2017/2018(*)

| DELEGACION | | AREA SEMBRADA Has | 12/07 % | 19/07 % | 26/07 % | 02/08 % | 09/08 % | 16/08 % | AREA NO COSECHABLE Has | AREA COSECHADA Has |
|---------------------------|-------|-------------------------|------------|------------|------------|------------|------------|------------|------------------------------|--------------------------|
| Bahía Blanca | | 4.000 | - | - | | | | | 4.000 | - |
| Bolívar | | 3.000 | 75 | 80 | 80 | 100 | 100 | 100 | - | 3.000 |
| Bragado | | 7.800 | 100 | 100 | 100 | 100 | 100 | 100 | 1.560 | 6.240 |
| General Madariaga | | - | - | - | | | | | - | - |
| Junín | | 7.400 | 100 | 100 | 100 | 100 | 100 | 100 | 850 | 6.550 |
| La Plata | | 8.500 | 97 | 99 | 99 | 99 | 100 | 100 | 4.500 | 4.000 |
| Lincoln | | 17.277 | 99 | 99 | 99 | 100 | 100 | 100 | 5.600 | 11.680 |
| Pehuajó | | 2.650 | 100 | 100 | 100 | 100 | 100 | 100 | - | 2.650 |
| Pergamino | | 5.630 | 100 | 100 | 100 | 100 | 100 | 100 | - | 5.630 |
| Pigüé | | 67.785 | 100 | 100 | 100 | 100 | 100 | 100 | 52.100 | 15.690 |
| Salliqueló | | 35.000 | 100 | 100 | 100 | 100 | 100 | 100 | 8.020 | 26.980 |
| Tandil | | 2.894 | - | - | | | | | 2.894 | - |
| Tres Arroyos | | - | - | - | | | | | - | - |
| 25 de Mayo | | 5.400 | 83 | 91 | 96 | 99 | 100 | 100 | 2.400 | 3.000 |
| BUENOS AIRES | 17/18 | 167.336 | 98 | 99 | 99 | 100 | 100 | 100 | 81.924 | 85.420 |
| | 16/17 | 190.510 | 58 | 65 | 65 | 75 | 81 | 83 | | |
| Laboulaye | | 3.500 | 100 | 100 | 100 | 100 | 100 | 100 | 500 | 3.000 |
| Marcos Juárez | | 13.250 | 100 | 100 | 100 | 100 | 100 | 100 | 2.270 | 10.980 |
| Río Cuarto | | 8.270 | 100 | 100 | 100 | 100 | 100 | 100 | 500 | 7.770 |
| San Francisco | | 6.987 | 100 | 100 | 100 | 100 | 100 | 100 | 1.400 | 5.590 |
| Villa María | | 11.100 | 100 | 100 | 100 | 100 | 100 | 100 | - | 11.100 |
| CORDOBA | 17/18 | 43.107 | 100 | 100 | 100 | 100 | 100 | 100 | 4.670 | 38.440 |
| | 16/17 | 97.350 | 96 | 97 | 97 | 99 | 99 | 99 | | |
| Paraná | | 58.000 | 100 | 100 | 100 | 100 | 100 | 100 | 6.900 | 51.100 |
| Rosario del Tala | | 43.000 | 100 | 100 | 100 | 100 | 100 | 100 | 11.300 | 31.700 |
| ENTRE RIOS | 17/18 | 101.000 | 100 | 100 | 100 | 100 | 100 | 100 | 18.200 | 82.800 |
| | 16/17 | 121.400 | 98 | 100 | 100 | 100 | 100 | 100 | | |
| General Pico | | 1.600 | 100 | 100 | 100 | 100 | 100 | 100 | - | 1.600 |
| Santa Rosa | | 47.300 | 100 | 100 | 100 | 100 | 100 | 100 | 17.000 | 30.300 |
| LA PAMPA | 17/18 | 48.900 | 100 | 100 | 100 | 100 | 100 | 100 | 17.000 | 31.900 |
| | 16/17 | 31.900 | 76 | 81 | 89 | 90 | 100 | 100 | | |
| Avellaneda | | 52.000 | 41 | 51 | 64 | 77 | 84 | 84 | 26.500 | 21.420 |
| Cañada de Gómez | | 4.230 | 100 | 100 | 100 | 100 | 100 | 100 | - | 4.230 |
| Casilda | | 4.200 | 100 | 100 | 100 | 100 | 100 | 100 | - | 4.200 |
| Rafaela | | 39.750 | 100 | 100 | 100 | 100 | 100 | 100 | 21.000 | 18.750 |
| Venado Tuerto | | 3.850 | 100 | 100 | 100 | 100 | 100 | 100 | 620 | 3.230 |
| SANTA FE | 17/18 | 104.030 | 75 | 78 | 84 | 90 | 93 | 93 | 48.120 | 51.830 |
| | 16/17 | 113.030 | 87 | 90 | 92 | 97 | 99 | 100 | | |
| CATAMARCA | | 250 | 100 | 100 | 100 | 100 | 100 | 100 | 150 | 100 |
| CORRIENTES | | - | - | - | - | | | | - | - |
| Charata (Chaco) | | 15.000 | 70 | 78 | 78 | 92 | 100 | 100 | 930 | 14.070 |
| Pcia. R. S. PEÑA (Chaco) | | 16.410 | 97 | 100 | 100 | 100 | 100 | 100 | 2.500 | 13.910 |
| FORMOSA | | 43.000 | 78 | 95 | 95 | 100 | 100 | 100 | 450 | 42.550 |
| JUJUY | | - | - | - | | | | | - | - |
| MISIONES | | - | - | - | | | | | - | - |
| SALTA | | - | - | - | | | | | - | - |
| SAN LUIS | | 12.650 | 100 | 100 | 100 | 100 | 100 | 100 | 8.700 | 3.950 |
| SANTIAGO DEL ESTERO | | 27.500 | 100 | 100 | 100 | 100 | 100 | 100 | 3.500 | 24.000 |
| QUIMILI (Sgo. Del Estero) | | 49.270 | 100 | 100 | 100 | 100 | 100 | 100 | 25.400 | 23.870 |
| TUCUMAN | | 3.100 | 100 | 100 | 100 | 100 | 100 | 100 | 1.685 | 1.420 |
| TOTAL PAIS | 17/18 | 631.553 | 93 | 96 | 96 | 98 | 99 | 99 | 213.229 | 414.260 |
| | 16/17 | 728.280 | 80 | 84 | 87 | 92 | 96 | 96 | - | - |

(*) Cifras Provisorias

Las AREAS están expresadas en hectáreas.

ESTIMACIONES AGRICOLAS

MIN. de AGROINDUSTRIA



AVANCE DE LA SIEMBRA DE CEBADA

CAMPAÑA: 2018/2019 (*)

| DELEGACION | | AREA A SEMBRAR Ha | 12/07 % | 19/07 % | 26/07 % | 02/08 % | 09/08 % | 16/08 % | AREA SEMRADA Has |
|-------------------|-------|-------------------------|------------|------------|------------|------------|------------|------------|------------------------|
| Bahía Blanca | | 42.160 | 100 | 100 | 100 | 100 | 100 | 100 | 42.160 |
| Bolívar | | 30.000 | 100 | 100 | 100 | 100 | 100 | 100 | 30.000 |
| Bragado | | 15.360 | 100 | 100 | 100 | 100 | 100 | 100 | 15.360 |
| General Madariaga | | 3.800 | 100 | 100 | 100 | 100 | 100 | 100 | 3.800 |
| Junín | | 11.800 | 100 | 100 | 100 | 100 | 100 | 100 | 11.800 |
| La Plata | | 8.500 | 64 | 80 | 80 | 95 | 95 | 100 | 8.500 |
| Lincoln | | 15.565 | 47 | 81 | 91 | 99 | 100 | 100 | 15.565 |
| Pehuajó | | 72.400 | 100 | 100 | 100 | 100 | 100 | 100 | 72.400 |
| Pergamino | | 6.950 | 100 | 100 | 100 | 100 | 100 | 100 | 6.950 |
| Pigüé | | 125.000 | 50 | 60 | 60 | 90 | 100 | 100 | 125.000 |
| Salliqueló | | 49.000 | 50 | 80 | 80 | 90 | 90 | 95 | 46.550 |
| Tandil | | 188.200 | 82 | 89 | 89 | 95 | 100 | 100 | 188.200 |
| T.Arroyos | | 378.080 | 91 | 96 | 96 | 100 | 100 | 100 | 378.080 |
| 25 de Mayo | | 19.790 | 71 | 89 | 98 | 10 | 100 | 100 | 19.790 |
| BUENOS AIRES | 18/19 | 966.605 | 83 | 89 | 90 | 95 | 99 | 100 | 964.155 |
| | 17/18 | 896.930 | 68 | 78 | 86 | 92 | 94 | 98 | |
| Laboulaye | | 1.600 | 100 | 100 | 100 | 100 | 100 | 100 | 1.600 |
| M. Juárez | | 14.200 | 100 | 100 | 100 | 100 | 100 | 100 | 14.200 |
| Río Cuarto | | 2.800 | 100 | 100 | 100 | 100 | 100 | 100 | 2.800 |
| S. Francisco | | 18.950 | 90 | 90 | 90 | 90 | 95 | 95 | 18.003 |
| Villa María | | 3.510 | 100 | 100 | 100 | 100 | 100 | 100 | 3.510 |
| CORDOBA | 18/19 | 41.060 | 95 | 95 | 95 | 95 | 98 | 98 | 40.113 |
| | 17/18 | 40.280 | 100 | 100 | 100 | 100 | 100 | 100 | |
| Paraná | | 3.000 | 100 | 100 | 100 | 100 | 100 | 100 | 3.000 |
| R. del Tala | | - | | | | | | | - |
| ENTRE RIOS | 18/19 | 3.000 | 100 | 100 | 100 | 100 | 100 | 100 | 3.000 |
| | 17/18 | 3.510 | 100 | 100 | 100 | 100 | 100 | 100 | |
| General Pico | | 16.300 | 60 | 73 | 83 | 91 | 97 | 99 | 16.137 |
| Santa Rosa | | 30.200 | 63 | 78 | 78 | 100 | 100 | 100 | 30.200 |
| LA PAMPA | 18/19 | 46.500 | 62 | 76 | 80 | 97 | 99 | 100 | 46.337 |
| | 17/18 | 48.970 | 27 | 37 | 53 | 60 | 62 | 100 | |
| Avellaneda | | - | | | | | | | - |
| C. de Gómez | | 6.580 | 100 | 100 | 100 | 100 | 100 | 100 | 6.580 |
| Casilda | | 2.500 | 100 | 100 | 100 | 100 | 100 | 100 | 2.500 |
| Rafaela | | 4.000 | 100 | 100 | 100 | 100 | 100 | 100 | 4.000 |
| V. Tuerto | | 5.000 | 100 | 100 | 100 | 100 | 100 | 100 | 5.000 |
| SANTA FE | 18/19 | 18.080 | 100 | 100 | 100 | 100 | 100 | 100 | 18.080 |
| | 17/18 | 15.730 | 93 | 100 | 100 | 100 | 100 | 100 | |
| SGO. del ESTERO | 18/19 | 12.400 | 97 | 99 | 100 | 100 | 100 | 100 | 12.400 |
| | 17/18 | 13.370 | 91 | 91 | 91 | 91 | 100 | 100 | 13.370 |
| TOTAL PAIS | 18/19 | 1.087.645 | 83 | 89 | 90 | 96 | 99 | 100 | 1.084.085 |
| | 17/18 | 1.019.710 | 69 | 78 | 86 | 91 | 94 | 98 | |

(*) Cifras Provisorias

Las AREAS están expresadas en hectáreas.

ESTIMACIONES AGRICOLAS

Ministerio de AGROINDUSTRIA



| AVANCE DE LA SIEMBRA DE TRIGO | | | | | | | | | |
|-------------------------------|-----------|--------------------------|------------|------------|------------|------------|------------|------------|-------------------------|
| CAMPAÑA: 2018/2019(*) | | | | | | | | | |
| DELEGACION | | AREA A SEMBRAR Has | 12/07 % | 19/07 % | 26/07 % | 02/08 % | 09/08 % | 16/08 % | AREA SEMBRADA Has |
| Bahía Blanca | T. Pan | 84.751 | 85 | 95 | 100 | 100 | 100 | 100 | 84.750 |
| | T. Fideos | 1.000 | 30 | 63 | 100 | 100 | 100 | 100 | 1.000 |
| Bolívar | T. Pan | 88.407 | 57 | 78 | 88 | 100 | 100 | 100 | 88.410 |
| | T. Fideos | 3.000 | 100 | 100 | 100 | 100 | 100 | 100 | 3.000 |
| Bragado | | 148.300 | 50 | 85 | 85 | 100 | 100 | 100 | 148.300 |
| General Madariaga | | 22.500 | 52 | 76 | 93 | 100 | 100 | 100 | 22.500 |
| Junín | | 145.581 | 95 | 99 | 100 | 100 | 100 | 100 | 145.580 |
| La Plata | | 15.926 | 45 | 60 | 60 | 83 | 94 | 100 | 15.930 |
| Lincoln | | 133.000 | 84 | 89 | 96 | 98 | 100 | 100 | 133.000 |
| Pehuajó | T. Pan | 107.500 | 72 | 76 | 76 | 95 | 100 | 100 | 107.500 |
| | T. Fideos | - | | | | | | | - |
| Pergamino | | 198.650 | 100 | 100 | 100 | 100 | 100 | 100 | 198.650 |
| Pigüé | T. Pan | 298.000 | 60 | 60 | 70 | 90 | 100 | 100 | 298.000 |
| | T. Fideos | 10.000 | 60 | 60 | 70 | 90 | 100 | 100 | 10.000 |
| Salliqueló | T. Pan | 139.400 | 75 | 90 | 95 | 95 | 95 | 100 | 139.400 |
| | T. Fideos | 1.700 | 60 | 75 | 96 | 100 | 100 | 100 | 1.700 |
| Tandil | T. Pan | 240.000 | 60 | 66 | 68 | 80 | 91 | 95 | 228.000 |
| | T. Fideos | - | | | | | | | - |
| T.Arroyos | | 476.437 | 86 | 91 | 91 | 100 | 100 | 100 | 476.440 |
| | T. Fideos | 32.000 | 91 | 91 | 91 | 100 | 100 | 100 | 32.000 |
| 25 de Mayo | | 87.727 | 60 | 78 | 85 | 95 | 100 | 100 | 87.730 |
| BUENOS AIRES | 18/19 | 2.233.878 | 75 | 83 | 86 | 95 | 99 | 99 | 2.221.890 |
| | 17/18 | 1.989.714 | 61 | 70 | 78 | 84 | 89 | 94 | |
| Laboulaye | | 109.816 | 95 | 99 | 99 | 99 | 100 | 100 | 109.820 |
| M. Juárez | | 356.000 | 100 | 100 | 100 | 100 | 100 | 100 | 356.000 |
| Río Cuarto | | 116.500 | 100 | 100 | 100 | 100 | 100 | 100 | 116.500 |
| S. Francisco | | 366.787 | 99 | 100 | 100 | 100 | 100 | 100 | 366.790 |
| Villa María | | 274.870 | 99 | 100 | 100 | 100 | 100 | 100 | 274.870 |
| CORDOBA | 18/19 | 1.223.973 | 99 | 100 | 100 | 100 | 100 | 100 | 1.223.980 |
| | 17/18 | 1.236.318 | 95 | 99 | 99 | 100 | 100 | 100 | |
| Paraná | | 173.841 | 97 | 99 | 100 | 100 | 100 | 100 | 173.840 |
| R. del Tala | | 273.000 | 90 | 96 | 96 | 97 | 100 | 100 | 273.000 |
| ENTRE RIOS | 18/19 | 446.841 | 93 | 97 | 98 | 98 | 100 | 100 | 446.840 |
| | 17/18 | 417.530 | 84 | 90 | 98 | 100 | 100 | 100 | |
| General Pico | | 181.109 | 65 | 79 | 89 | 94 | 98 | 99 | 179.300 |
| Santa Rosa | | 191.028 | 69 | 72 | 82 | 100 | 100 | 100 | 191.030 |
| LA PAMPA | 18/19 | 372.137 | 67 | 75 | 85 | 97 | 99 | 100 | 370.330 |
| | 17/18 | 295.060 | 41 | 49 | 68 | 74 | 76 | 93 | |
| Avellaneda | | 144.140 | 100 | 100 | 100 | 100 | 100 | 100 | 144.140 |
| C. de Gómez | | 310.880 | 100 | 100 | 100 | 100 | 100 | 100 | 310.880 |
| Casilda | | 189.304 | 100 | 100 | 100 | 100 | 100 | 100 | 189.300 |
| Rafaela | | 320.000 | 100 | 100 | 100 | 100 | 100 | 100 | 320.000 |
| V. Tuerto | | 128.697 | 98 | 100 | 100 | 100 | 100 | 100 | 128.700 |
| SANTA FE | 18/19 | 1.093.021 | 100 | 100 | 100 | 100 | 100 | 100 | 1.093.020 |
| | 17/18 | 978.535 | 93 | 99 | 100 | 100 | 100 | 100 | |
| CATAMARCA | | 22.707 | 100 | 100 | 100 | 100 | 100 | 100 | 22.710 |
| CORRIENTES | | - | | | | | | | - |
| Charata (CHACO) | | 103.000 | 97 | 100 | 100 | 100 | 100 | 100 | 103.000 |
| Pcia. R. S. Peña (CHACO) | | 49.966 | 92 | 92 | 100 | 100 | 100 | 100 | 49.970 |
| FORMOSA | | - | | | | | | | - |
| JUJUY | | 3.265 | 85 | 100 | 100 | 100 | 100 | 100 | 3.270 |
| MISIONES | | - | | | | | | | - |
| SALTA | | 108.720 | 100 | 100 | 100 | 100 | 100 | 100 | 108.720 |
| SAN LUIS | T. Pan | 14.150 | 100 | 100 | 100 | 100 | 100 | 100 | 14.150 |
| | T. Fideos | 800 | 100 | 100 | 100 | 100 | 100 | 100 | 800 |
| S. ESTERO | | 123.828 | 100 | 100 | 100 | 100 | 100 | 100 | 123.830 |
| Quimilí (S. ESTERO) | | 323.003 | 100 | 100 | 100 | 100 | 100 | 100 | 323.000 |
| TUCUMAN | T. Pan | 93.052 | 100 | 100 | 100 | 100 | 100 | 100 | 93.050 |
| | T. Fideos | 2.900 | 100 | 100 | 100 | 100 | 100 | 100 | 2.900 |
| TOTAL PAIS | 18/19 | 6.215.240 | 88 | 92 | 94 | 98 | 99 | 100 | 6.201.460 |
| | 17/18 | 5.927.610 | 78 | 85 | 90 | 93 | 95 | 98 | |

(*) Cifras Provisorias

Las AREAS están expresadas en hectáreas.

ESTIMACIONES AGRICOLAS

Ministerio de AGROINDUSTRIA



ESTADO DE LOS CULTIVOS
Y HUMEDAD DEL SUELO

HUMEDAD Y ESTADO DE LOS CULTIVOS

Desde el 10/08/18 hasta el 16/08/18

| PROVINCIA | DELEGACION | MAIZ | | | | | | | | | Humedad |
|---------------------|---------------------|--------------------|---|---|---|-----|----------------|----|----|----|---------|
| | | Estadio Fenológico | | | | | Estado General | | | | |
| | | E | C | F | L | M | MB | B | R | M | |
| BUENOS AIRES | BAHIA BLANCA | - | - | - | - | - | - | - | - | - | - |
| | BOLIVAR | - | - | - | - | - | - | - | - | - | - |
| | BRAGADO | - | - | - | - | - | - | - | - | - | - |
| | GENERAL MADARIAGA | - | - | - | - | - | - | - | - | - | - |
| | JUNIN | - | - | - | - | - | - | - | - | - | - |
| | LA PLATA | - | - | - | - | - | - | - | - | - | - |
| | LINCOLN | - | - | - | - | - | - | - | - | - | - |
| | PEHUAJO | - | - | - | - | - | - | - | - | - | - |
| | PERGAMINO | - | - | - | - | - | - | - | - | - | - |
| | PIGÜE | - | - | - | - | 100 | - | 25 | 50 | 25 | A |
| | SALLIQUELO | - | - | - | - | - | - | - | - | - | - |
| | TANDIL | - | - | - | - | 100 | 7 | 67 | 26 | - | A |
| | TRES ARROYOS | - | - | - | - | 100 | 16 | 40 | 27 | 17 | A |
| | 25 DE MAYO | - | - | - | - | - | - | - | - | - | - |
| CORDOBA | LABOULAYE | - | - | - | - | - | - | - | - | - | - |
| | MARCOS JUAREZ | - | - | - | - | - | - | - | - | - | - |
| | RIO CUARTO | - | - | - | - | 100 | - | 34 | 25 | 41 | A |
| | SAN FRANCISCO | - | - | - | - | - | - | - | - | - | - |
| | VILLA MARIA | - | - | - | - | - | - | - | - | - | - |
| ENTRE RIOS | PARANA | - | - | - | - | - | - | - | - | - | - |
| | ROSARIO DEL TALA | - | - | - | - | - | - | - | - | - | - |
| LA PAMPA | GENERAL PICO | - | - | - | - | - | - | - | - | - | - |
| | SANTA ROSA | - | - | - | - | 100 | - | 63 | 37 | - | A |
| SANTA FE | AVELLANEDA | - | - | - | - | 100 | - | 20 | 36 | 44 | A/R |
| | CASILDA | - | - | - | - | - | - | - | - | - | - |
| | CANADA de GOMEZ | - | - | - | - | - | - | - | - | - | - |
| | RAFAELA | - | - | - | - | - | - | - | - | - | - |
| | VENADO TUERTO | - | - | - | - | - | - | - | - | - | - |
| CATAMARCA | CATAMARCA | - | - | - | - | - | - | - | - | - | - |
| CORRIENTES | CORRIENTES | - | - | - | - | - | - | - | - | - | - |
| CHACO | CHARATA | - | - | - | - | 100 | 20 | 37 | 34 | 9 | R |
| | ROQUE SAENZ PEÑA | - | - | - | - | 100 | - | 60 | 34 | 6 | R |
| FORMOSA | FORMOSA | - | - | - | - | - | - | - | - | - | - |
| JUJUY | JUJUY | - | - | - | - | - | - | - | - | - | - |
| MISIONES | POSADAS | - | - | - | - | - | - | - | - | - | - |
| SALTA | SALTA | - | - | - | - | - | - | - | - | - | - |
| SAN LUIS | SAN LUIS | - | - | - | - | - | - | - | - | - | - |
| SANTIAGO DEL ESTERO | SANTIAGO DEL ESTERO | - | - | - | - | - | - | - | - | - | - |
| | QUIMILI | - | - | - | - | - | - | - | - | - | - |
| TUCUMAN | TUCUMAN | - | - | - | - | - | - | - | - | - | - |

Las cifras expresan porcentaje de la superficie del área sembrada.

Estado general: MB: Muy Bueno, B: Bueno, R: Regular, M: Malo.

Humedad: A: Adecuada, R: Regular, E: Exceso, I: Inundación, PS: Principio de Sequía, S: Sequía.

Estadio Fenológico: E: Emergencia; C: Crecimiento; F: Floración; L: Llenado; M: Madurez

(*) La sumatoria puede ser inferior a 100, correspondiendo la diferencia a siembras aún sin emerger.



HUMEDAD Y ESTADO DE LOS CULTIVOS

Desde el 10/08/18 hasta el 16/08/18

| PROVINCIA | DELEGACION | TRIGO (pan) | | | | | | | | | | |
|---------------------|------------------------|------------------------|-----|----|---|---|----------------|-----|-----|----|---------|------|
| | | Estadio Fenológico (*) | | | | | Estado General | | | | Humedad | |
| | | E | C | F | L | M | MB | B | R | M | | |
| BUENOS AIRES | BAHIA BLANCA | 3 | 97 | - | - | - | - | 100 | - | - | - | A |
| | BOLIVAR | - | 100 | - | - | - | - | 100 | - | - | - | A |
| | BRAGADO | - | 100 | - | - | - | - | 100 | - | - | - | A |
| | GENERAL MADARIAGA | 13 | 87 | - | - | - | - | 100 | - | - | - | A |
| | JUNIN | - | 100 | - | - | - | - | 100 | - | - | - | A |
| | LA PLATA | 5 | 95 | - | - | - | - | 100 | - | - | - | A/E |
| | LINCOLN | - | 100 | - | - | - | - | 100 | - | - | - | A |
| | PEHUAJO | 10 | 90 | - | - | - | - | 88 | 12 | - | - | A |
| | PERGAMINO | - | 100 | - | - | - | - | 100 | - | - | - | A |
| | PIGÜE | 50 | - | - | - | - | - | - | 25 | 50 | 25 | R/S |
| | SALLIQUELO | 10 | 90 | - | - | - | - | - | 100 | - | - | A |
| | TANDIL | 10 | 90 | - | - | - | - | 90 | 10 | - | - | A |
| | TRES ARROYOS | - | 100 | - | - | - | - | 46 | 54 | - | - | A |
| | 25 DE MAYO | 5 | 95 | - | - | - | - | - | 100 | - | - | A |
| CORDOBA | LABOULAYE | 10 | 90 | - | - | - | - | 100 | - | - | - | A |
| | MARCOS JUAREZ | - | 100 | - | - | - | - | 100 | - | - | - | A |
| | RIO CUARTO | - | 100 | - | - | - | - | 4 | 96 | - | - | A |
| | SAN FRANCISCO | - | 100 | - | - | - | - | 5 | 90 | 5 | - | R/PS |
| | VILLA MARIA | - | 100 | - | - | - | - | - | 100 | - | - | A |
| ENTRE RIOS | PARANA | - | 100 | - | - | - | - | 24 | 76 | - | - | A |
| | ROSARIO DEL TALA | 9 | 91 | - | - | - | - | 56 | 42 | 2 | - | E/A |
| LA PAMPA | GENERAL PICO | 40 | 60 | - | - | - | - | - | 100 | - | - | A |
| | SANTA ROSA | 21 | 79 | - | - | - | - | 6 | 94 | - | - | A/R |
| SANTA FE | AVELLANEDA | - | 86 | 14 | - | - | - | - | 100 | - | - | A/R |
| | CASILDA | - | 100 | - | - | - | - | 33 | 67 | - | - | A |
| | CANADA de GOMEZ | - | 100 | - | - | - | - | 72 | 28 | - | - | A/R |
| | RAFAELA | - | 100 | - | - | - | - | - | 100 | - | - | A |
| | VENADO TUERTO | - | 100 | - | - | - | - | - | 100 | - | - | A |
| CATAMARCA | CATAMARCA | - | 90 | 10 | - | - | - | 49 | 51 | - | - | PS |
| CORRIENTES | CORRIENTES | - | - | - | - | - | - | - | - | - | - | - |
| CHACO | CHARATA | - | 87 | 13 | - | - | - | 32 | 65 | 3 | - | R |
| | Pcia. ROQUE SAENZ PENA | - | 100 | - | - | - | - | 100 | - | - | - | A/R |
| FORMOSA | FORMOSA | - | - | - | - | - | - | - | - | - | - | - |
| JUJUY | JUJUY | - | 45 | 55 | - | - | - | - | 100 | - | - | A |
| MISIONES | POSADAS | - | - | - | - | - | - | - | - | - | - | - |
| SALTA | SALTA | - | 98 | 2 | - | - | - | - | 99 | 1 | - | A |
| SAN LUIS | SAN LUIS | - | 100 | - | - | - | - | - | 100 | - | - | A |
| SANTIAGO DEL ESTERO | SANTIAGO DEL ESTERO | - | 100 | - | - | - | - | - | 100 | - | - | A/R |
| | QUIMILÍ | - | 100 | - | - | - | - | - | 90 | 10 | - | A/R |
| TUCUMAN | TUCUMAN | - | 87 | 13 | - | - | - | - | 74 | 26 | - | R/PS |

Las cifras expresan porcentaje de la superficie del área sembrada.

Estado general: MB: Muy Bueno, B: Bueno, R: Regular, M: Malo.

Humedad: A: Adecuada, R: Regular, E: Exceso, I: Inundación, PS: Principio de Sequía, S: Sequía.

Estadio Fenológico: E: Emergencia; C: Crecimiento; F: Floración; L: Llenado; M: Madurez

(*) La sumatoria puede ser inferior a 100, correspondiendo la diferencia a siembras aún sin emerger.

Más información <http://www.sii.gov.ar/informes>